

# Е-ЧЕК

## ПРО З ЛЮДСЬКИМ ОБЛИЧЧЯМ

Надійна каса для 1С  
та BAS, що працює з  
першого дня  
інтеграції



Чек відправлено

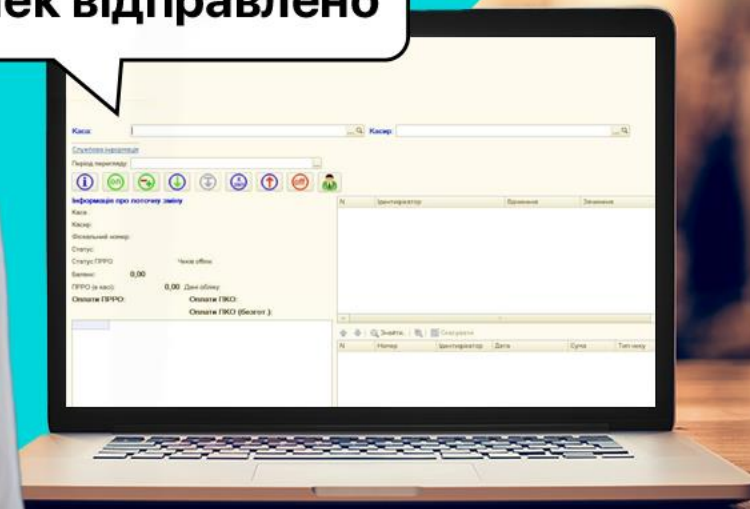

# Є-ЧЕК



Є-ЧЕК



Фіскальний чек сформовано

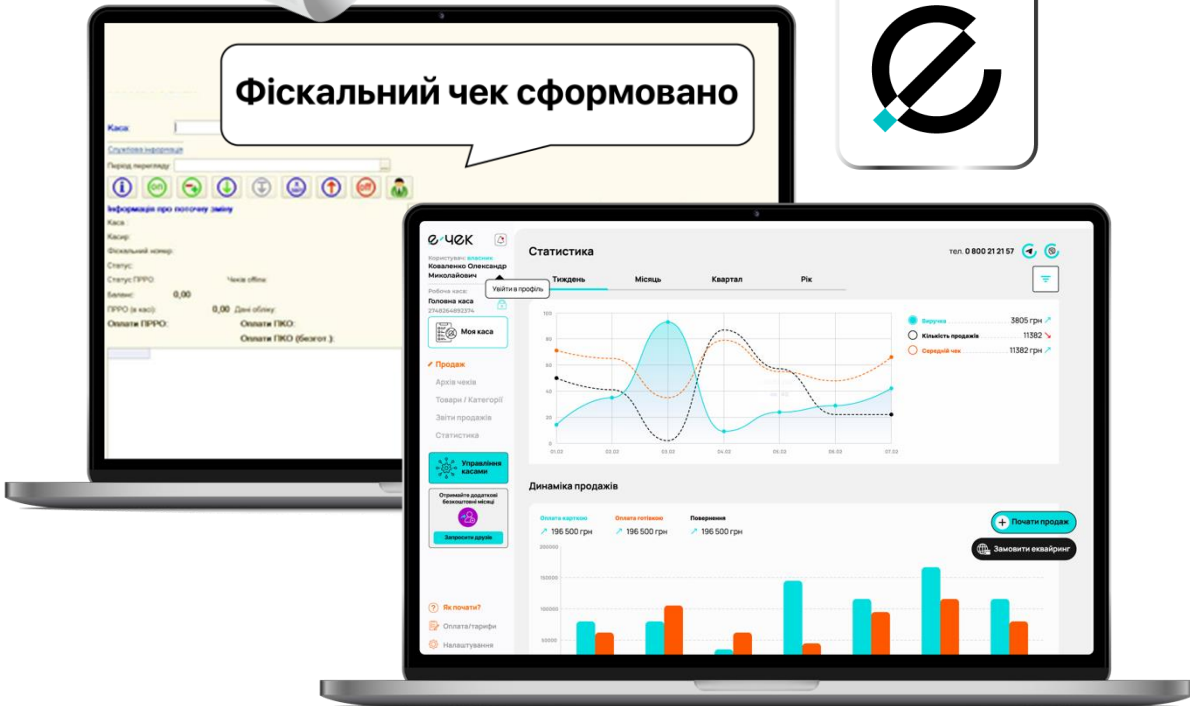

# ПРО З ЛЮДСЬКИМ ОБЛИЧЧЯМ

Надійна каса для 1С та BAS, що працює з першого дня інтеграції

- Офіційний ПРО, зареєстрований у ДПС України.
- Спеціалізуємося на інтеграціях з 1С та BAS: готові плагіни, продумана архітектура, досвід проєктів з різними галузями.
- Фіскалізація без зміни робочих процесів — касири працюють у знайомому інтерфейсі 1С / BAS, а чеки проходять через Є-Чек автоматично.
- Підключення «під ключ» — допомагаємо налаштувати плагін, BlackBox, каси та користувачів, супроводжуємо до першого фіскального чека.

# Для кого Є-Чек інтегрований з 1С / BAS:

1. **Магазини, склади та роздрібні мережі**, які ведуть облік в 1С / BAS.
2. **Невеликі та середні виробничі компанії**, де продажі прив'язані до складського обліку.
3. **Оптові та дистриб'юторські компанії**, які працюють з рахунками, накладними та видатковими документами.
4. **Бізнеси, де багато кас і точок**, але важливо зберегти єдину облікову систему та мінімізувати ручну роботу.

**Важливо:** Є-Чек працює поверх вашої 1С/BAS — продажі, склад і фінансова звітність залишаються в одній системі без ручного дублювання даних

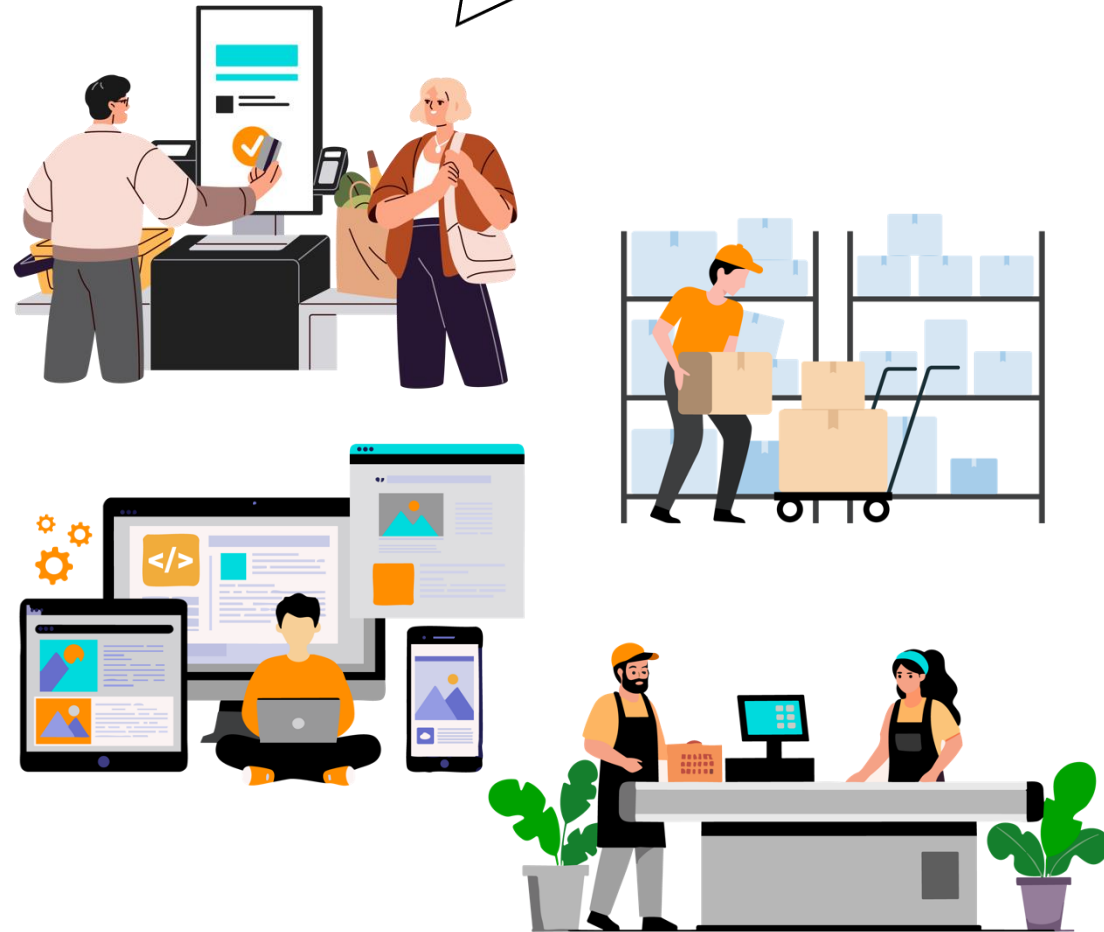

# Як працює інтеграція 1С / BAS з Є-Чек:

- **Касир працює у 1С / BAS.** Формується документ продажу (замовлення, реалізація, чек, накладна тощо).
- **Обирається друкована форма «Е-CHECK».** Або окремий пункт меню (додаткова обробка Є-Чек) — залежно від конфігурації.
- **1С / BAS передає дані в Є-Чек через інтегратор.** Позиції чеку, суми, знижки, типи оплат, податкові групи.
- **Є-Чек формує фіскальний чек і відправляє його до ДПС.** Чек (та службові операції, X/Z-звіти) зберігаються в хмарі Є-Чек.
- **Результат повертається в 1С / BAS.**

Касир працює лише в 1С/BAS, а Є-Чек у фоновому режимі фіскалізує чек і повертає результат назад — без подвійного введення даних

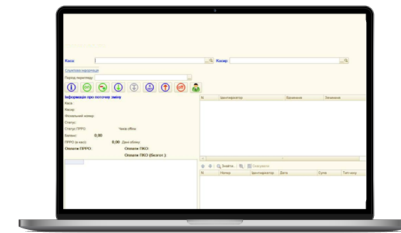

1С/BAS

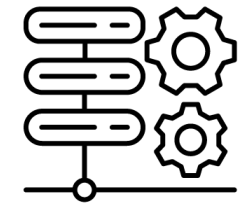

Інтегратор Є-Чек



Є-Чек / BlackBox



ДПС

Документ продажу - дані чеку - фіскалізація - номер чеку - Повернення 1С/BAS



# Готові плагіни замість власної розробки:

- **Без доопрацювання конфігурацій.** Не потрібно писати свій драйвер ПРРО — підключення робиться за 1 день за нашою інструкцією.
- **Проста установка.** Завантажити обробки → зареєструвати у 1С / BAS → вказати параметри підключення до BlackBox Є-Чек.
- **Єдина логіка для різних конфігурацій.** Ті самі принципи роботи для 1С та BAS — легше підтримувати, навчати команду, масштабувати.
- **Оновлення на нашому боці.** Зміни в податковому законодавстві та вимогах ДПС ми закриваємо оновленнями ПРРО, не чіпаючи вашу 1С / BAS.

**1 день замість місяців розробки:** встановили плагін — і каси друкують чеки з 1С/BAS без змін конфігурацій

**Своя розробка**

**Готовий плагін Є-Чек**

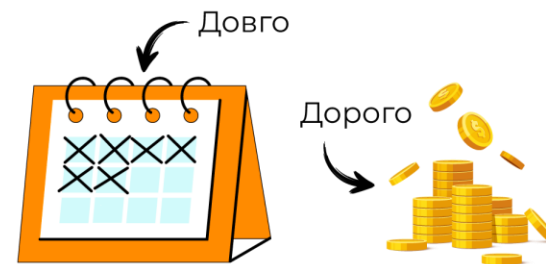

- ✓ 1 день
- ✓ Без змін конфігурацій
- ✓ Інструкція

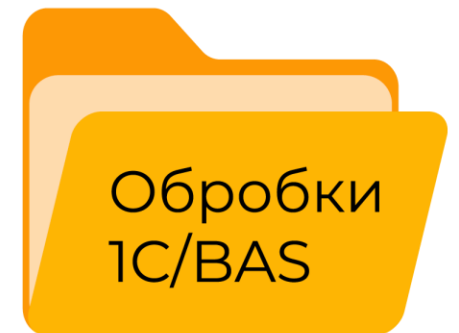

# Автоматизація, що піклується про ваші каси:

- **Автоматичне закриття зміни та Z-звіти.** Є-Чек може нагадувати або самостійно формувати X-та Z-звіти за налаштованим графіком.
- **Попередження про помилки та ризики.** Сповіщаємо про закінчення строку дії КЕП / ключа касира, нестачу коштів на балансі, збої фіскалізації — щоб уникнути штрафів від ДПС.
- **Робота офлайн.** Чеки зберігаються у BlackBox та передаються в ДПС після відновлення зв'язку.
- **Єдина історія чеків.** Веб-кабінет Є-Чек з пошуком по чеках, точках, касирах — зручно для бухгалтерії та контролю

**Є-Чек сам стежить за касами:**  
автоматичні Z-звіти, попередження  
про ризики, збереження чеків навіть  
офлайн



# Не тільки ПРРО, а й команда, яка вас супроводжує:

- **Живий менеджер на старті.** Допомогаємо встановити плагін, налаштувати BlackBox, зареєструвати каси та користувачів, протестувати перші операції.
- **Навчання вашої команди.** Короткі відео та інструкції «як працювати з Є-Чек у ІС / BAS» для адміністраторів і касирів.
- **Техпідтримка L1–L2–L3.** Питання користувачів, технічні нюанси інтеграції, консультації для ваших IT-фахівців. Прозорий сервіс.
- **Чіткі SLA реакції та оновлень,** окремий канал комунікації для вашої компанії.

**Жива команда Є-Чек:**  
менеджер, L1–L3, DevOps — один канал комунікації і швидкі рішення інцидентів по всій мережі кас



# З якими конфігураціями 1С / BAS працюють наші плагіни:

Підтримуємо всі ключові конфігурації 1С / BAS в Україні — **каси підключаємо** без переписування облікової системи

1С Україна	BAS
<ul style="list-style-type: none"><li>▪ Бухгалтерія для України, редакція 1.2</li><li>▪ Роздріб для України, редакція 1.0</li><li>▪ Управління виробничим підприємством, редакція 1.3</li><li>▪ Управління торговим підприємством України, редакція 2.</li></ul>	<ul style="list-style-type: none"><li>▪ BAS ERP, редакція 2.5</li><li>▪ BAS Комплексне управління підприємством, редакція 2.5</li><li>▪ BAS Малий бізнес</li><li>▪ BAS Управління торгівлею, редакція 3.5</li></ul>

Працюємо з товстим і тонким клієнтом 1С / BAS.  
Детальна інструкція з підключення входить у стандартний пакет



# Як підключити Є-Чек до 1С / BAS:

**Запуск без хаосу:**  
покроково проводимо вас від  
отримання плагінів до перших чеків  
і супроводжуємо весь стартовий  
період

- **Отримати пакети плагінів.** Надсилаємо архів із обробками та детальними інструкціями для вашої конфігурації.
- **Встановити та зареєструвати обробки.** Адміністратор 1С / BAS підключає обробки у розділі друкованих форм / додаткових обробок за нашою схемою.
- **Налаштувати параметри Є-Чек.** Сервер, порт, номер каси, користувач, пароль до сертифіката, відповідність податкових груп і типів оплат.
- **Протестувати на тестовому середовищі.** Перевірка пристрою, тестові продажі, X- та Z-звіти.
- **Перехід у бойовий режим.** Відкриваємо зміну, друкуємо перші чеки, супроводжуємо протягом стартового періоду.



# Тариф Є-Чек для бізнесу на 1С / BAS:

## Простий тариф:

**220 грн/міс за активну касу,  
Без лімітів на кількість чеків**

При переході з інших ПРРО –  
До 6 місяців користування **БЕЗКОШТОВНО**

## Проста модель оплати:

- фіксована вартість за активну касу / місяць
- без прихованих платежів та лімітів по кількості чеків.

## Спеціальні умови для переходу з інших ПРРО (WebCheck тощо):

- до 6 місяців користування - **БЕЗКОШТОВНО**
- допомога з міграцією та переналаштуванням кас

## У тариф входить:

- Ліцензія ПРРО Є-Чек
- Оновлення та супровід
- Базова аналітика по чеках та змінах
- Підтримка користувачів

**За потреби готуємо індивідуальну пропозицію для мереж із великою кількістю кас**



